Malsch
care & clinic design®

Pflegebett AURA

MITTELSTAND
GLOBAL
HEALTH MADE
IN GERMANY

reddot design award
winner 2016

GERMAN DESIGN AWARD WINNER 2018

„Designing a product is designing a relationship“

Steve Rogers

Funktionalität in Vollendung 6
Mobilisierend und schützend. 9
Liegeflächen 10
Integrierte Bettverlängerung 11
Das passende Bett für jede Anforderung 12
Integrierte Bettzeugablage 14
Ausstattungen und Optionen 15
Technische Angaben 15
Bettfronten. 16
Auszug aus dem Zubehörsortiment 17
Holzreplikationen. 18
Lederkollektion. 19
Stoffkollektion 19

EINFACHHEIT im Extremen wird zu ELEGANZ

Jon Franklin

Das puristische Design des Premium-Pflegebettes AURA überzeugte bereits die Juroren namhafter Design-Gremien, wie dem Red Dot und German Design Award.

Das Niedrigpflegebett verbindet auf vortreffliche Weise Design, Funktion und Sicherheit. Die schlichte äußere Erscheinung lässt die Vielfalt des AURA nicht erahnen.

Profitieren Sie von der langfristigen Beständigkeit des begehrten Preisträgers und erlangen Sie Planungssicherheit und kreativen Freiraum für Ihre Projekte.

AURA

(1)

(2)

(3)

(4)

(5)

Funktionale Vielfalt im Einklang mit erstklassigem Design

Das formschöne Niedrigpflegebett bietet mit vielseitigen Funktionen besten Komfort und höchste Sicherheit in der Pflege.

Insbesondere sturzgefährdete Bewohnerinnen und Bewohner profitieren von der Niedrigposition (1) des AURA, in der das Verletzungsrisiko in Folge eines Sturzes aus dem Bett durch die geringe Betthöhe deutlich minimiert wird.

Die Transferposition (2) erweitert das Niedrigpflegebett um eine optimierte Zwischenhöhe zum bequemen Ein- und Ausstieg auf Sitzhöhe. Das kopfseitige Seitengitterelement ist als stabile Mobilisierungshilfe universell einsetzbar und bietet zusätzliche Unterstützung und erhöhte Sicherheit beim Aufstehen oder zu Bett gehen.

Die Position der Arbeitshöhe (3) steigert die Ergonomie im Pflegeprozess und ermöglicht Pflegenden, eine aufrechte und Rücken schonende Haltung bei der täglichen Versorgung Pflegebedürftiger einzunehmen.

In der Komfort-Sitzposition (4) profitieren Bewohnerinnen und Bewohner von einer bequemen, aufrechten Sitzhaltung mit positivem Einfluss auf die räumliche Orientierung. Für mehr Vitalität und eine bessere Kommunikation.

Die Trendelenburg-Position (5) kann zur Stabilisierung von Kreislaufproblemen beitragen. Die elektromotorische Verstellung in die Kopftieflagerung ermöglicht dem qualifizierten Personal im Notfall schnelles Handeln.

Phegopteris dryopteris

Mobilisierend und schützend

Die Vorzüge des vertikal versenkbaren Seitengittersystems bestehen in der kompakten Bauform, die keinen seitlichen Platzbedarf erfordert sowie der außerordentlichen Stabilität der präzise verarbeiteten Elemente aus eloxiertem Aluminium. Ein hochwertiger Massivholz-Handlauf mit eingefasster Designleiste unterstreicht die hohe Produktqualität des Premium-Pflegebettes AURA.

„Die Seitengitter sind beim AURA sehr dezent angebracht. Durch die Kombination von Holz und Aluminium strahlt es Wärme und Eleganz aus.“

Red Dot Design Award

Die innovative Einhandbedienung ermöglicht eine schnelle und komfortable Absenkung der Sicherungselemente.

Das vertikal versenkbare Seitengittersystem

Standardmäßig verfügt das AURA über die neue Version des vertikal versenkbaren Seitengittersystems mit komfortabler Einhandbedienung.

Die kopfseitig montierten Seitengitterelemente stellen in aufgerichteter Position eine stabile Mobilisierungshilfe (1) bereit und unterstützen die Bewohnerinnen und Bewohner aktiv beim sicheren Aufstehen oder zu Bett gehen. Durch die optimierte Einteilung von Liegefläche und Seitengittersystem ist ein sicherer und komfortabler Bewohnertransfer ohne unnötige Mobilisierungsmaßnahmen durch die Pflegekraft gegeben.

Abgesenkt in die Ruheposition (2) ist das Seitengitter bei Bedarf schnell aktivierbar und ein barrierefreier Zugang zum Bett jederzeit gewährleistet.

Die Position der erweiterten Sturzprophylaxe (3) wirkt einem unbewussten Herausrollen durch die haptische Begrenzung der Liegefläche entgegen und bietet dem Personal Unterstützung bei der Umlagerung.

Falls die Besicherung von Bewohnerinnen und Bewohnern unvermeidlich ist, bietet das vertikale Seitengittersystem zwei Höhenpositionen für einen effektiven Schutz (4).

Liegeflächen

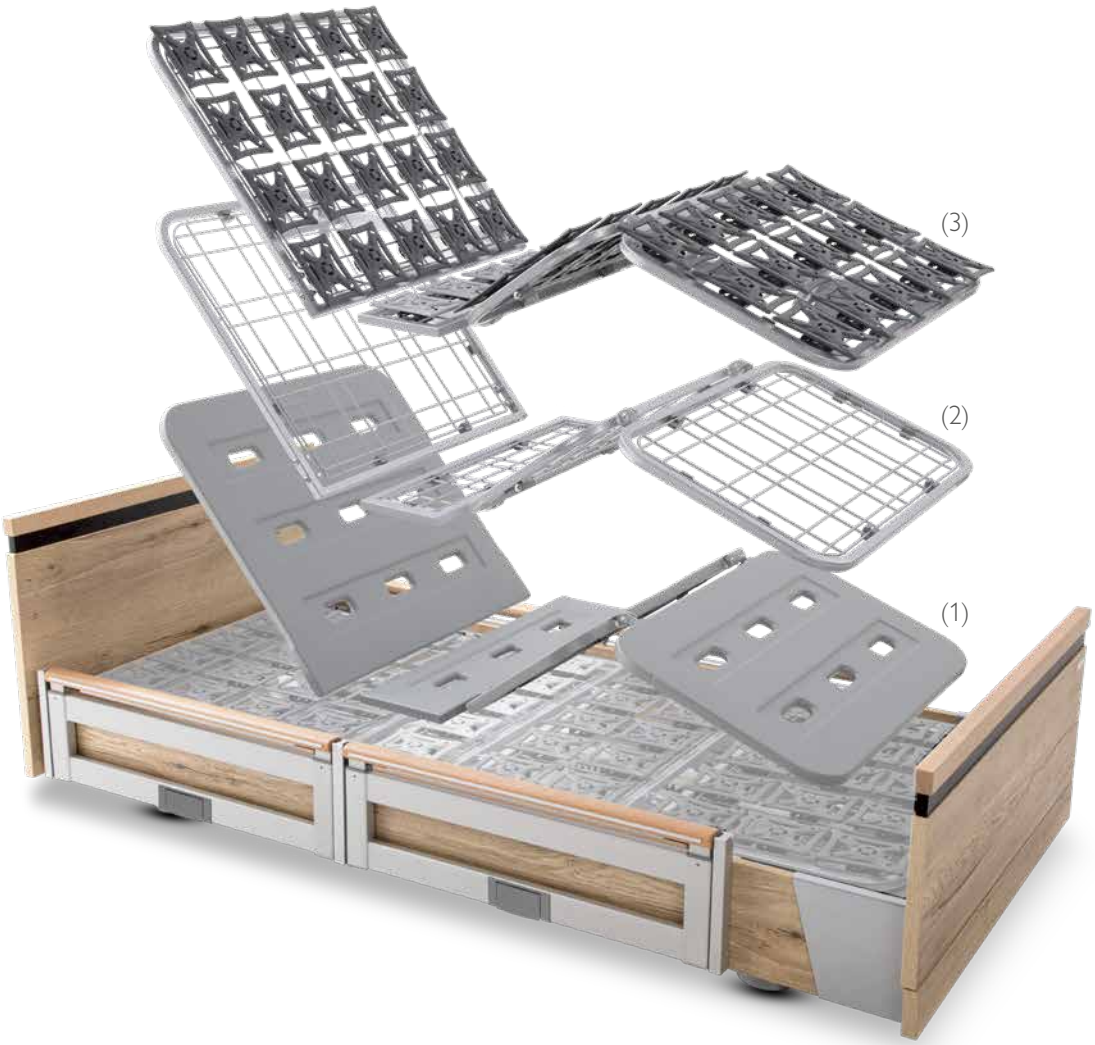

Die 4-geteilten Liegeflächen mit Matratzenausgleich bieten hervorragende Ergonomie und hohen Komfort. Der Rückzug der Rückenlehne im Verstellablauf wirkt dabei druckentlastend auf den Gesäßbereich.

Einfaches Handling und schnelle Reinigung der entnehmbaren Kunstoffauflagen bietet die ABS-Liegefläche (1).

Als Basisvariante verfügt die Metallgitter-Liegefläche (2) über hervorragende Belüftungseigenschaften und ermöglicht einen optimalen Feuchtigkeitstransfer.

Die flexiblen Federelemente der Komfort-Liegefläche (3) passen sich optimal an den Körper an und eignen sich zur Dekubitus-Prophylaxe.

Integrierte Bettverlängerung

Wechselnde Bewohnerinnen und Bewohner erfordern flexible Lösungen. Die integrierte Bettverlängerung ermöglicht auch großen Menschen optimalen Liegekomfort.

Mittels Schnellentriegelung ist die Liegefläche bei Bedarf sekundenschnell werkzeuglos erweiterbar. Im ausgezogenen Zustand bleiben alle Bettfunktionen uneingeschränkt nutzbar.

Das System ist in zwei Stufen um 10 cm oder 20 cm teleskopierbar und kommt dabei ohne zusätzliche Protektoren aus. Bei Verlängerung um 20 cm empfiehlt sich die Verwendung des optional erhältlichen Matratzeneinlegers.

Das passende Bett für jede Anforderung

AURA

Das preisgekrönte Niedrigpflegebett AURA im klassischen Holzdekor bietet formschönes Design in Verbindung mit höchster Funktionalität. Hochwertige Aluminium-Seitengitterelemente mit Massivholzhandlauf und komfortabler Einhandbedienung unterstreichen die Wertigkeit des prämierten Allrounders. Die verdeckten Laufrollen mit Zentralbremse und ein moderner Holzumbau mit dezent platzierten Designelementen verleihen dem AURA einen äußerst wohnlichen Charakter.

- Holzumbau Halifax Eiche natur (aufpreispflichtiges Sonderdekor)
- Bettfronten V600, Inlay schwarz*
- integrierte Bettzeugablage*
- vertikal versenkbare Seitengitter mit Einhandbedienung, beidseitig geteilt, mit Massivholz-Handlauf

- Holzumbau Halifax Eiche natur (aufpreispflichtiges Sonderdekor)
- Bettfronten V600, Inlay schwarz*
- kopfseitige Mobilisierungshilfe mit Einhandbedienung und Massivholz-Handlauf

AURA LR

Das AURA LR überzeugt durch seine Stärken in der Mobilität. Mit lauffreudigen 100 mm Doppellaufrollen und Zentralbremse ist das Niedrigpflegebett äußerst wendig.

Das AURA Niedrigpflegebett ist in den folgenden Seitengitterausführungen erhältlich:

- ohne Seitengitter
- vier Seitengitterelemente rundum
- mit kopfseitiger Mobilisierungshilfe

* optionale Sonderausstattung

AURA „Loft“

Das AURA im wohnlichen Design eines hochwertigen Polsterbettes: mit der aufwendigen Ledersteppung ist das Niedrigpflegebett AURA in der Designvariante „Loft“ ein wahrer Blickfang. Hier trifft Funktionsvielfalt auf Extravaganz. Auch in der Variante AURA LR „Loft“ mit Doppellaufrollen und Zentralbremse sowie vertikal versenkbaren Seitengittern erhältlich.

- Lederdesign Lavendel, Rautensteppung anthrazit
- Bettfronten V805

Die hochwertig verarbeitete Ledersteppung in der Designvariante „Loft“ ist in vielen Farbvarianten erhältlich (siehe Seite 19).

- Lederdesign Schiefer, Rautensteppung grau
- Bettfronten V800
- kopfseitige Mobilisierungshilfe mit Einhandbedienung und Massivholz-Handlauf

Die dünnere Polsterung der Bettfront V800 lässt das AURA „Loft“ etwas zierlicher erscheinen. Die teleskopierbare Mobilisierungshilfe bietet Bewohnerinnen und Bewohnern eine komfortable Unterstützung und erweiterte Sicherheit beim Aufstehen oder zu Bett gehen.

Ausstattungen und Optionen

	AURA	AURA LR
Niedrigposition	25 cm	26 cm
Arbeitshöhe	82 cm	82 cm
Sturzprophylaxe	•	•
Transferposition	•	•
Komfort-Sitzposition	•	•
Trendelenburg-Lagerung (sperrbar)	•	•
CPR-Notabsenkung	○	○
Matratzenausgleich der Rückenlehne	•	•
Metallgitter-Liegefläche	•	•
Komfort-Liegefläche	○	○
ABS-Liegefläche[1]	○	○
Bettverlängerung 10 cm / 20 cm	•	•
Doppellaufrollen	50 mm	100 mm
Verdeckte Laufrollen	•	-
Zentralbremse	•	•
Seitengitter EVGS (mit Einhandbedienung)	•	•
Antriebssystem mit Schutzkleinspannung	•	•
Handschalter mit Sperrfunktion	•	•
Unterbettbeleuchtung	○	○

• Standard ○ optional

Technische Angaben

Maße und Gewichte	AURA / AURA LR	AURA „Loft“
Liegefläche	90 x 200 cm	90 x 200 cm
Außenmaße	102,5 x 206 cm	107 x 218 cm
Sichere Arbeitslast	max. 225 kg	max. 225 kg
Unterfahrbarkeit	13 / 15 cm	13 cm
Gesamtgewicht	ca. 140 kg	ca. 140 kg

[1] nur für Standard-Liegeflächengröße 90 x 200 cm

Bettfronten Classic

Die charakteristische AURA Bettfront mit schwarz oder silber abgesetztem Inlay und Zierleiste am Fußende steht in auch in einer offenen Variante (nur hohe Form) in verschiedenen Holzdekoren zur Auswahl.

Serie V600

D2 D3

D1

D2 D3

Abbildungen in Halifax Eiche (aufpreispflichtiges Sonderdekor)

Polsterbettfronten

Serie V805

D2 D3

Serie V825

D2 D3

Serie V835

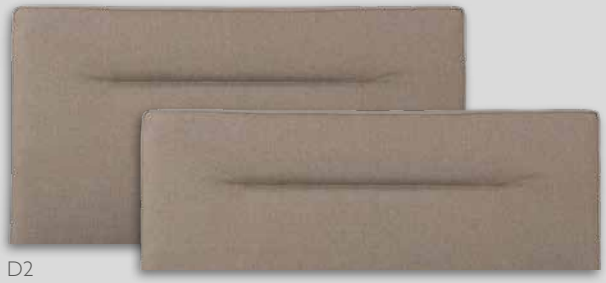

D2 D3

Serie V845

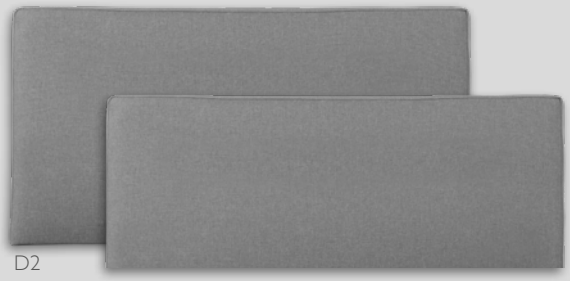

D2 D3

Auszug aus dem Zubehörsortiment

Aufrichter

Wandabweiser

Bettlampe CURA

Nachtschrank W III

Nachtschrank W IV

Server WXL

Unser umfangreiches Zubehörsortiment finden Sie in einem gesonderten Katalog.

Gerne schicken wir Ihnen ein Exemplar per Post. Alternativ steht die PDF-Datei zum Download unter **https://bettenmalsch.com/download** bereit.

Holzreplikationen

Ahorn

Buche

Eiche hell

Eiche Sand

Nussbaum

Eiche dunkel

Bei der Dekorauswahl handelt es sich um Reproduktionen. Eine farbverbindliche Dekorauswahl ist nur am Originalmuster möglich. Sonderdekore sind auf Anfrage gegen Aufpreis erhältlich.

Lederkollektion

VALENCIA White 9486

VALENCIA Leinen 1049

VALENCIA Taupe 0034

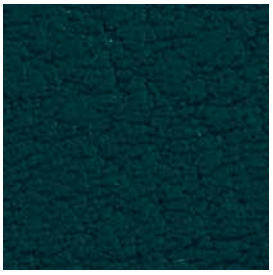
VALENCIA Teal 2119

VALENCIA Cashmere 2117

VALENCIA Port 2062

VALENCIA Auster 4040

VALENCIA Perle 4045

Stoffkollektion

SILVERTEX Macadamia

SILVERTEX Sterling

TIBA X 1111

TIBA X 8111

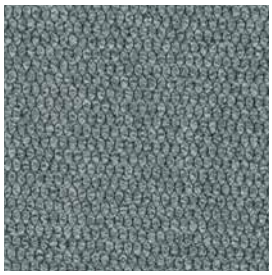
BROOKS 6550

BROOKS 1553

MALTA 2003

MALTA 7002

Unsere Leder- und Stoffkollektionen sind geeignet für das Gesundheitswesen. Alle gezeigten Muster sind wischbeständig, fleckenabweisend, desinfektionsmittelbeständig, viruzid und antibakteriell. Optional auch schwer entflammbar (B1) erhältlich.

Die farbverbindliche Leder-/Stoffauswahl ist nur am Originalmuster möglich. Wir behalten uns die Verwendung ähnlicher Alternativstoffe anderer Hersteller bei Nichtverfügbarkeit vor.

Auflage 10/2026 | Rev. 2.6.1 | Farbabweichungen möglich | Irrtümer und technische Änderungen vorbehalten

Malsch GmbH
Rohbergstr. 9 | D-36208 Wildeck
Tel.: +49 (0) 6626 915-100
Fax: +49 (0) 6626 915-116
E-Mail: info@bettenmalsch.de

bettenmalsch.com

TÜV PROFICERT ® TÜV Hessen
ISO 9001 73 100 1297
ISO 14001 73 104 1297
ISO 13485 73 105 1297
www.proficert.de